



SURVEI DATA DASAR KEHIDUPAN BERAGAMA TAHUN 2024

ORGANISASI LAPANGAN

**DIREKTORAT PENGUKURAN DAN INDIKATOR RISET,
TEKNOLOGI, DAN INOVASI**



KONTEN

1

DESAIN ORGANISASI LAPANGAN

2

FUNGSI - TUGAS

3

ALUR KERJA

4

ALOKASI TIM LAPANGAN

DESAIN ORGANISASI LAPANGAN

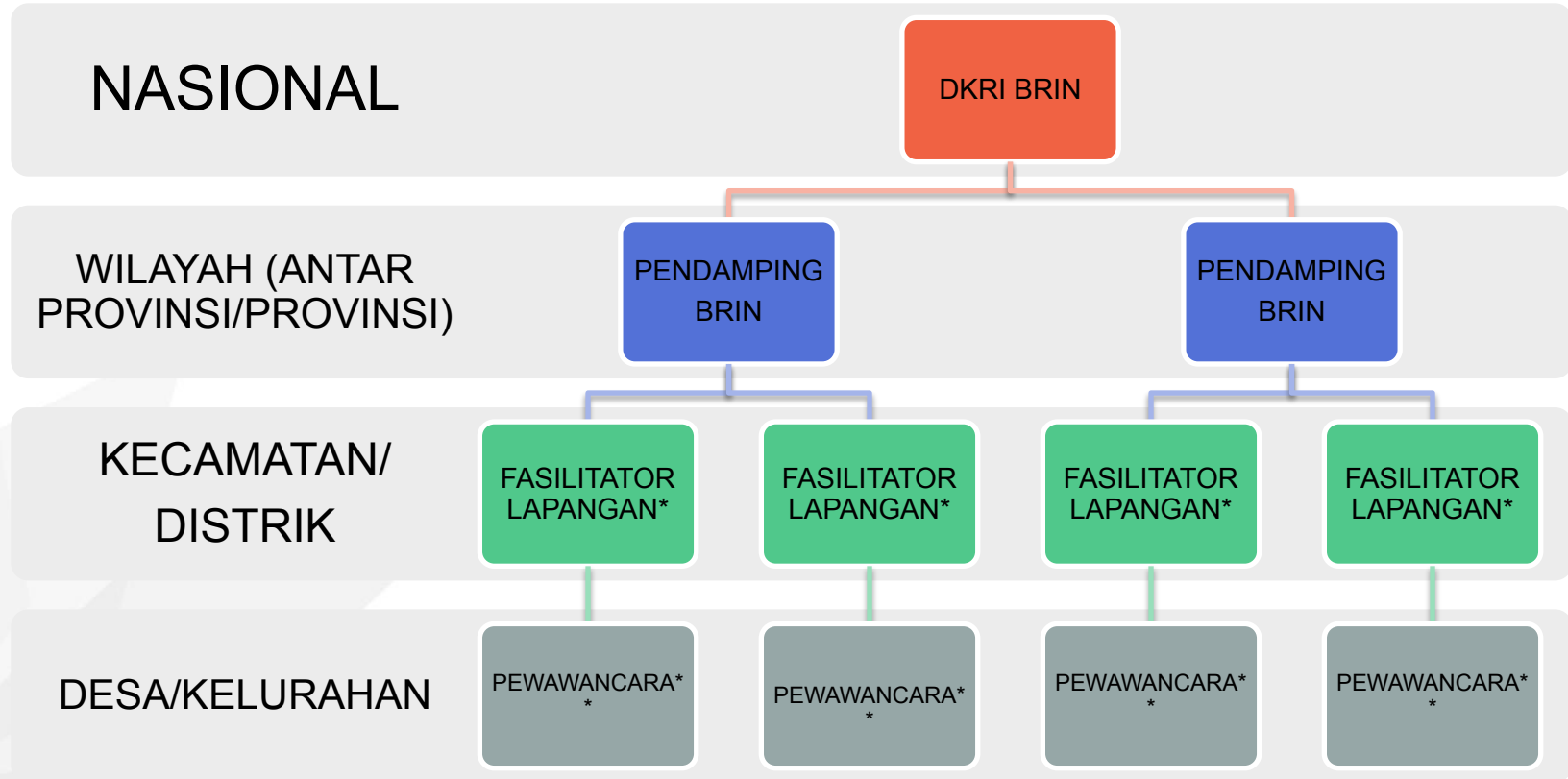

FUNGSI DAN TUGAS PENDAMPING BRIN



PENDAMPING
BRIN

FASILITATOR
LAPANGAN

PEWAWANCARA

- Sivitas BRIN yang ditunjuk oleh Kedeputusan Kebijakan Riset dan Inovasi BRIN;
- Bertugas melakukan koordinasi secara berkala dengan Fasilitator Lapangan dan Pewawancara yang berada di wilayah penugasannya pada pra pengumpulan data hingga seluruh target sampel terpenuhi;
- Memberikan pelatihan kepada petugas lapangan yang berada di wilayah penugasannya pada waktu yang telah dialokasikan;
- Bertugas melakukan proses *multi-stage random sampling* untuk memilih sampel RT – KK – Responden di setiap PSU wilayah penugasannya menggunakan file excel
- Melakukan pengelolaan akun enumerator dan daftar responden serta pemeriksaan jawaban melalui e-survei
- Membantu proses verifikasi administrasi bagi enumerator dan fasilitator
- Bertugas memeriksa isian kuesioner responden yang diupload oleh pewawancara melalui esurvei di wilayah penugasannya
- Bertugas melakukan pendampingan dan verifikasi berkas administrasi Fasilitator Lapangan dan Pewawancara yang berada di wilayah penugasannya
- Bertugas melakukan spotcheck melalui telephon sebanyak 2 responden per PSU
- Bertugas melakukan monitoring lapangan dan Post Enumeration Survey di 2 (dua) PSU selama 3-5 hari dari hasil koordinasi dengan masing-masing fasilitator lapangan dan enumerator. Durasi monitoring tergantung kondisi wilayah survei dan mendapat persetujuan dari Kedeputusan Kebijakan Riset dan Inovasi BRIN;
- Menyusun dan menyampaikan laporan tertulis pelaksanaan survei di wilayah yang ditetapkan;
- Memastikan tim yang berada di wilayah penugasannya memenuhi target sampel sebesar 100% dengan target waktu yang telah ditetapkan.

FUNGSI DAN TUGAS FASILITATOR LAPANGAN

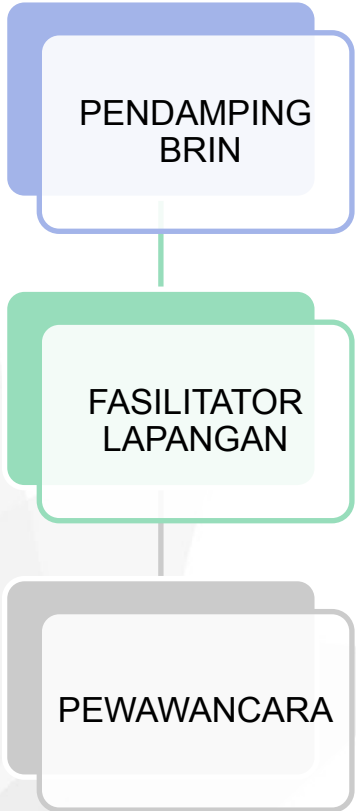

- Penyuluh agama yang ditunjuk oleh Kementerian Agama dari hasil permintaan personel oleh Kedeputusan Kebijakan Riset dan Inovasi BRIN;
- Bertugas melakukan koordinasi secara berkala dengan Pendamping BRIN dan Pewawancara yang berada di wilayah penugasannya pada pra pengumpulan data hingga seluruh target sampel terpenuhi;
- Bertugas menyelesaikan perijinan survei di tingkat kecamatan, kelurahan, RW dan RT di masing-masing wilayah yang ditugaskan;
- Bertugas memfasilitasi pewawancara untuk mendapatkan data penduduk baik di desa/kelurahan maupun di RT/RW sebagai bahan untuk melakukan *multi-stage random sampling*
- Bertugas menunjukkan lokasi target sampel kepada pewawancara;
- Bertugas melakukan Spotcheck survei
- Memastikan Pewawancara yang berada di wilayah penugasannya memenuhi target sampel sebesar 100% dengan target waktu yang telah ditetapkan.

FUNGSI DAN TUGAS PEWAWANCARA

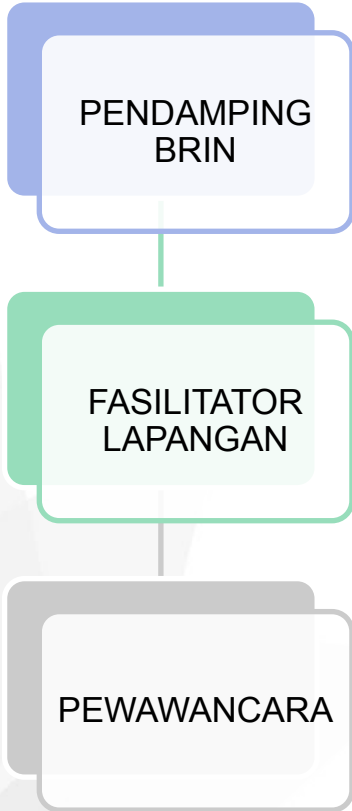

- Mahasiswa/fresh graduate yang telah bersedia bertugas sebagai pewawancara dan mendapatkan penugasan dari BRIN;
- Mengikuti seluruh rangkaian pelatihan petugas lapangan yang telah dialokasikan;
- Bertugas melakukan koordinasi dengan Fasilitator Lapangan dan Pendamping BRIN yang berada di wilayah penugasannya pada pra pengumpulan data hingga seluruh target sampel terpenuhi;
- Betugas melakukan pengumpulan data dengan jumlah target sampel dan wilayah yang telah ditetapkan oleh BRIN melalui sarana yang telah disediakan;
- Bertugas mengirimkan seluruh data hasil wawancara kepada BRIN melalui sarana yang telah disediakan;
- Menyelesaikan wawancara di wilayah penugasan dengan target sampel sebesar 100% dengan target waktu yang telah ditetapkan.

ALUR KERJA KOORDINATOR LAPANGAN BRIN

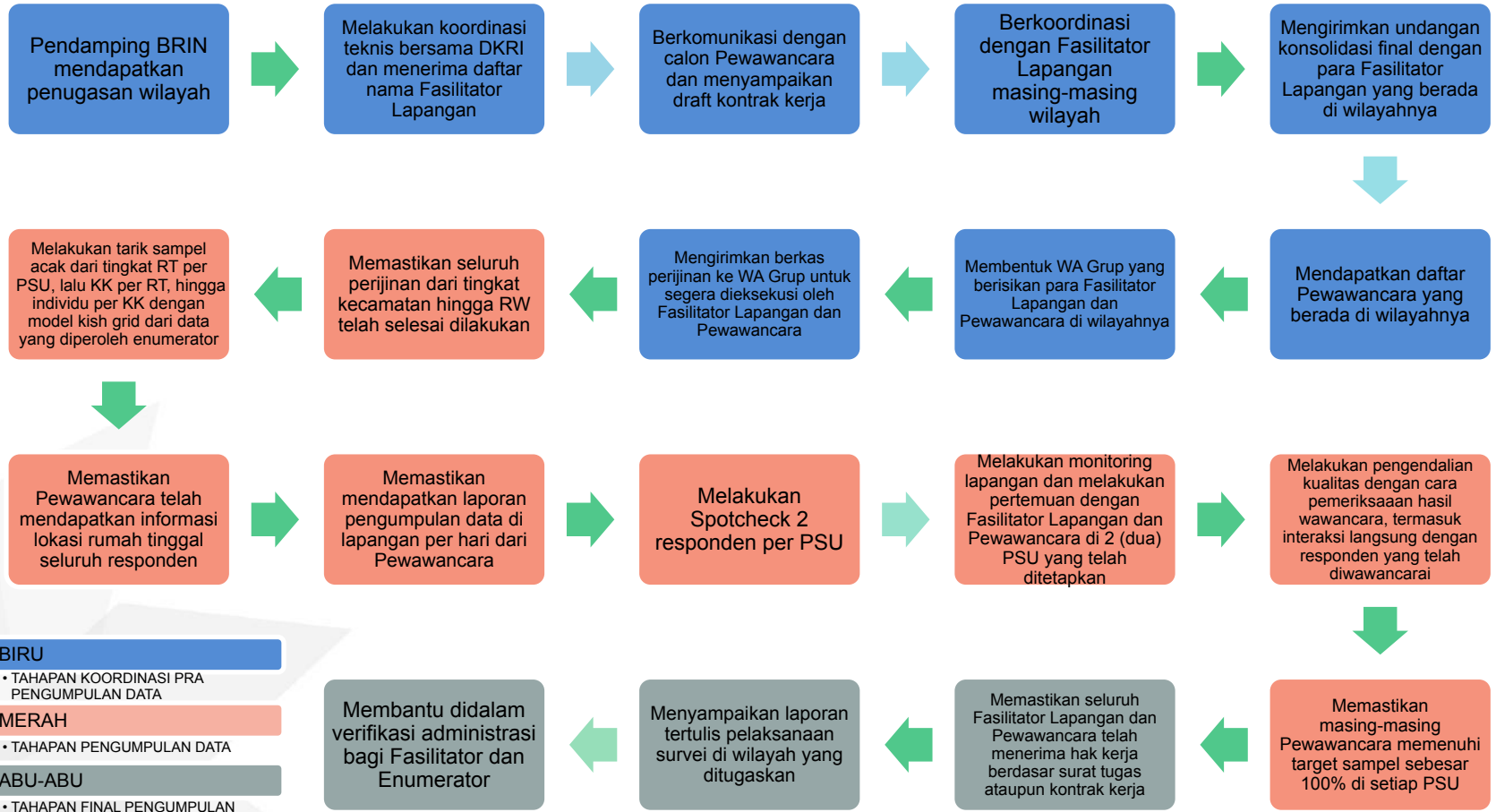

BIRU

- TAHAPAN KOORDINASI PRA PENGUMPULAN DATA

MERAH

- TAHAPAN PENGUMPULAN DATA

ABU-ABU

- TAHAPAN FINAL PENGUMPULAN DATA

ALUR KERJA FASILITATOR LAPANGAN

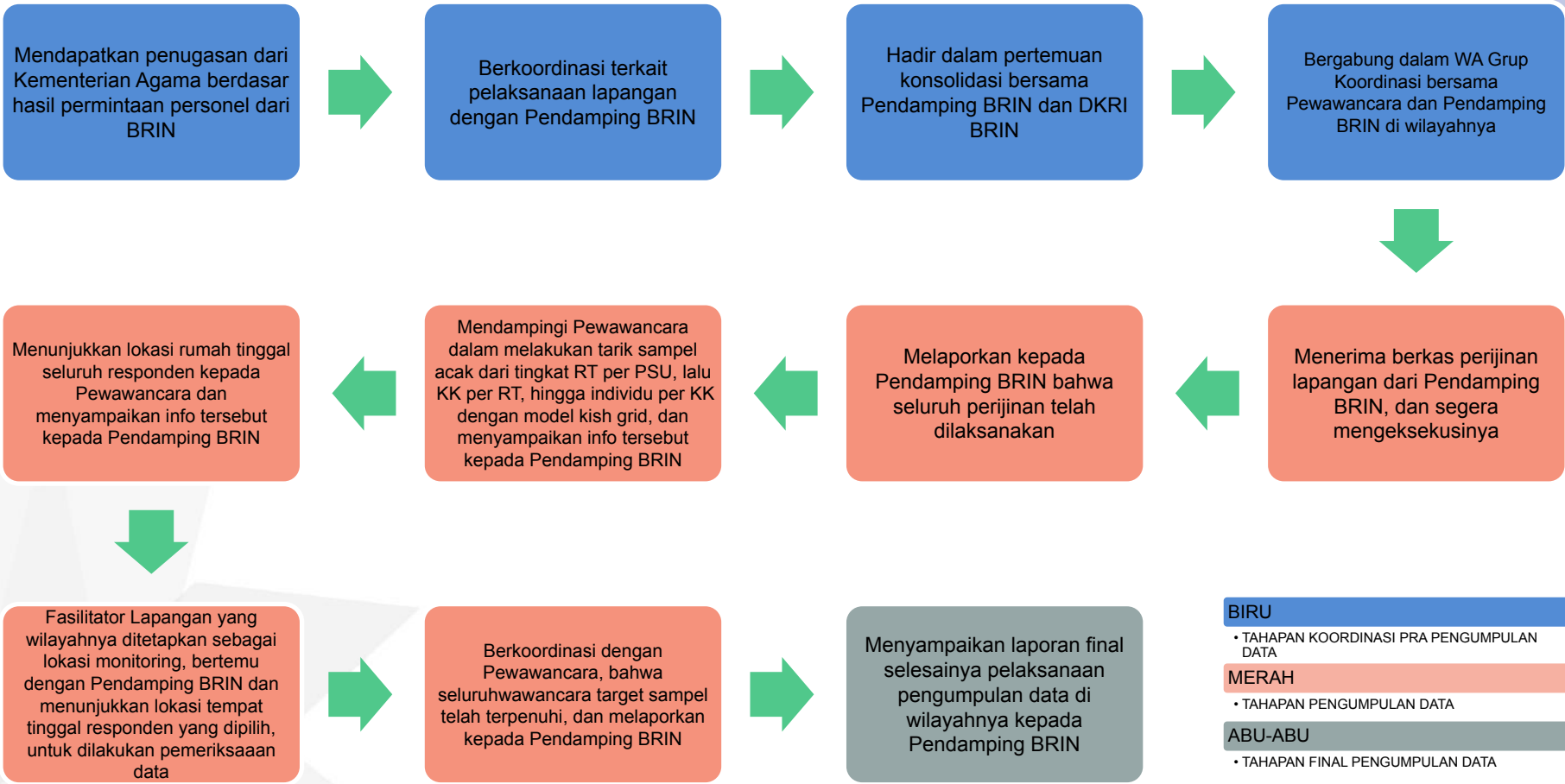

ALUR KERJA PEWAWANCARA

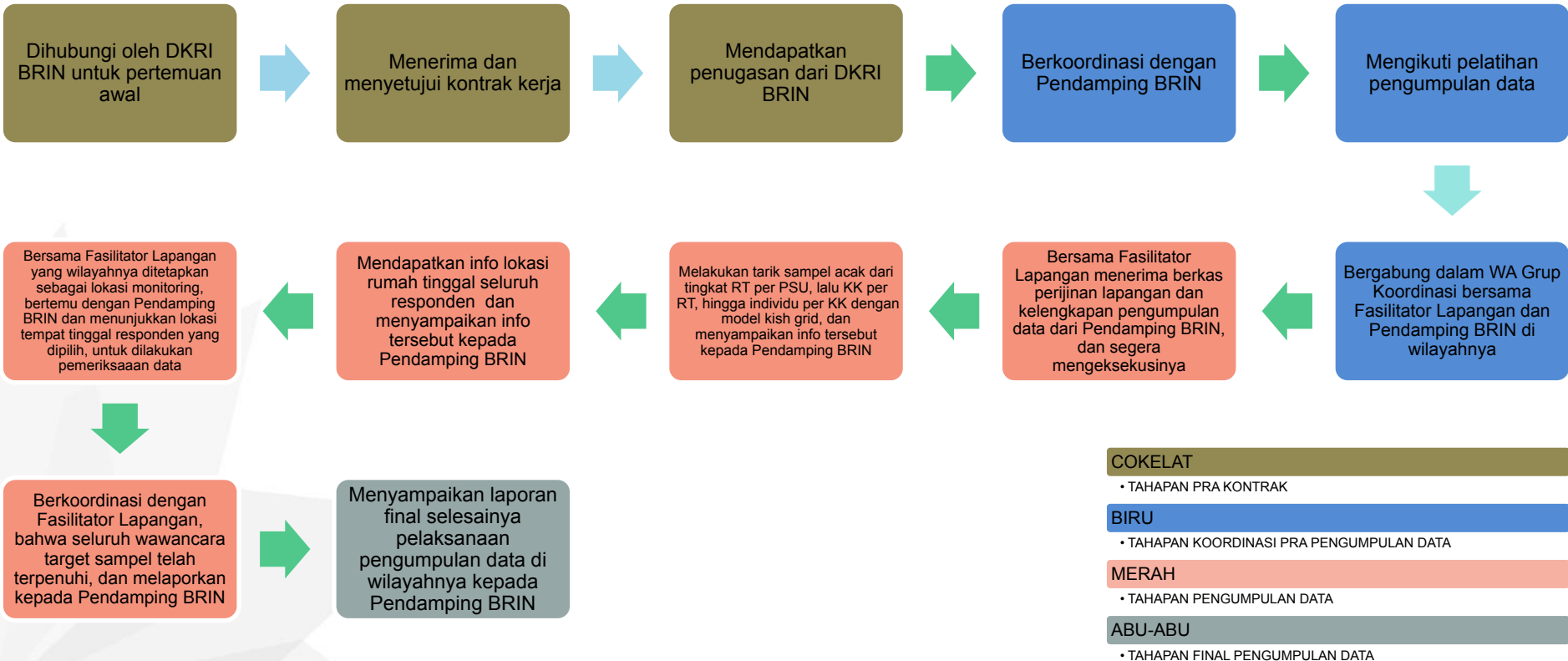



DISKUSI

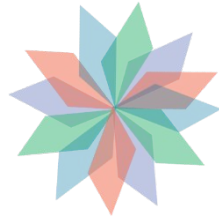



**TERIMA
KASIH**



**Survei Data Dasar
Kehidupan Beragama
2024**