



SURVEI DATA DASAR KEHIDUPAN BERAGAMA TAHUN 2024

GAMBARAN UMUM

**DIREKTORAT PENGUKURAN DAN INDIKATOR
RISET, TEKNOLOGI, DAN INOVASI**

KONTEN



1

LATAR BELAKANG - URGENSI

2

TUJUAN – PENGGUNA DATA – RANCANGAN KUESIONER

3

DESAIN DAN SEBARAN SAMPEL

4

KEBUTUHAN PEWAWANCARA DAN TARGET SAMPEL – SKEMA PENGUMPULAN DATA



Survei Data Dasar
Kehidupan Beragama
2024

LATAR BELAKANG



Kehidupan keagamaan dan kepercayaan masyarakat bersifat dinamis

Perkembangan teknologi dan informasi serta pengaruhnya dalam persebaran dan praktek agama

Kebutuhan data ragam aspek keberagaman masyarakat dan peran agama dalam aspek politik, ekonomi, sosial, hukum, dan budaya di Indonesia

URGENSI



Agama aspek penting masyarakat indonesia

- Survei global attitudes menyatakan bahwa masyarakat indonesia mengatakan agama sangat penting (98%) dan penting 2 % (pew research center, 2020)

Agama menjadi landasan hukum

- Tertuang dalam peraturan publik, dari undang-undang hingga peraturan teknis

Kehidupan masyarakat bersifat dinamis

- Perubahan jumlah pemeluk
- Dinamika perkumpulan dan organisasi keagamaan
- Pergeseran cara agama dikomunikasikan dan praktek agama dilakukan

TUJUAN KEBUTUHAN DATA

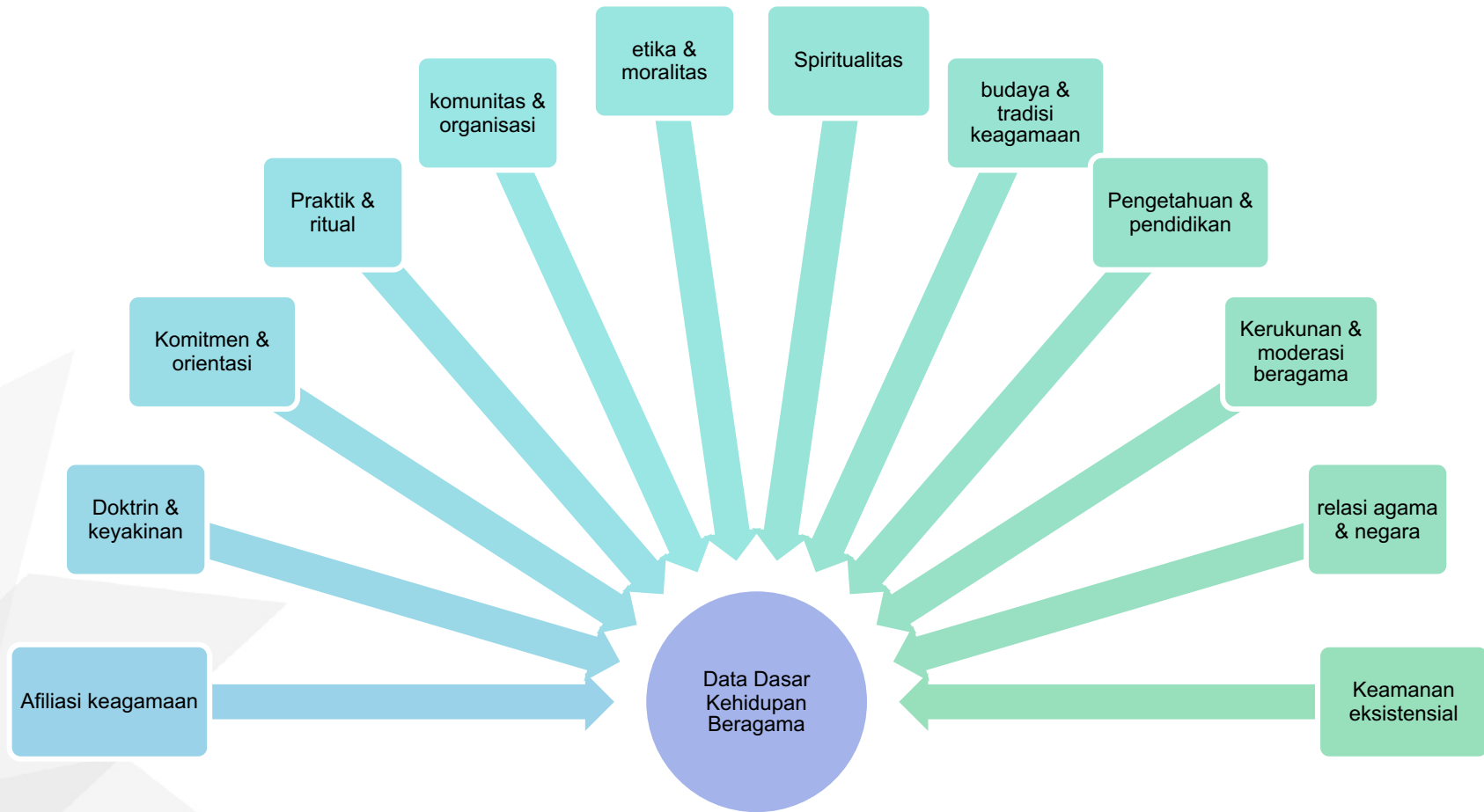



KONTRIBUTOR SURVEI

Enumerator	237
Fasilitator	243
Responden	2500
PSU	250
Provinsi	34

Rekap Pelaksanaan Survey DDKB 2023	Tahap I			Tahap II		
	Target	Data	Response Rate	Target	Data	Response Rate
<i>Lembar Kontrol</i>	1.460	1.241	85%	0	0	0%
<i>Survey DDKB (All)*</i>	1.460	1.470	101%	1.040	1.046	101%
<i>Survey DDKB (Pria)</i>	730	733	100%	520	523	101%
<i>Survey DDKB (Wanita)</i>	730	737	101%	520	523	101%
<i>Spotcheck & PES (All)</i>	56	56	100%	44	48	109%
<i>Spotcheck & PES (Pria)</i>	28	28	100%	22	23	105%
<i>Spotcheck & PES (Wanita)**</i>	28	30	107%	22	25	114%

*catatan: rekapitulasi data per tanggal 2 Januari 2023.



ALIRAN DATA



01

**SARJANA DAN
AKADEMISI**

02

**PEMBUAT
KEBIJAKAN**

03

**TOKOH DAN
PEMUKA AGAMA**



RANCANGAN KUESIONER



Hubungan Manusia Dan Tuhan

Afiliasi Keagamaan

Keyakinan Dan Doktrin

Komitmen Dan Orientasi Keagamaan

Ritual Dan Praktek

Hubungan Manusia Dan Manusia

Komunitas Keagamaan

Etika Dan Moralitas

Spiritualitas

Toleransi

Kesetaraan

Kerja Sama

Sikap Percaya (Trust)

Sikap Terhadap Tindak Kekerasan Atas Nama Agama

Komitmen Kebangsaan

Ekstrimisme Daring

Persepsi Ancaman

Kepuasan Terhadap Kondisi Ekonomi-politik

Hubungan Manusia Dan Alam

Budaya Dan Tradisi

Pengetahuan Keagamaan

Pendidikan Keagamaan

DESAIN SAMPEL



- POPULASI**
 - WNI DENGAN USIA 19 TAHUN KE ATAS
- CAKUPAN**
 - 38 PROVINSI
- JUMLAH SAMPEL**
 - 4.000 RESPONDEN
- METODE SAMPEL**
 - ACAK BERJENJANG
 - STAGE 1: SAMPEL ACAK STRATIFIKASI PEDESAAN DAN PERKOTAAN. PRIMARY SAMPLING UNIT (PSU): DESA/KELURAHAN
 - STAGE 2: SAMPEL ACAK 5 RT PER PSU
 - STAGE 3: SAMPEL 2 KK PER RT
 - STAGE 4: SAMPEL ACAK 1 RESPONDEN PER KK (L/P SEIMBANG KISH GRID)
- JUMLAH RESPONDEN PER PSU**
 - 10 RESPONDEN PER PSU DENGAN PROPORSI GENDER SEIMBANG
- JUMLAH PEWAWANCARA**
 - 400 ORANG
- JUMLAH RESPONDEN PER PEWAWANCARA**
 - 10 RESPONDEN

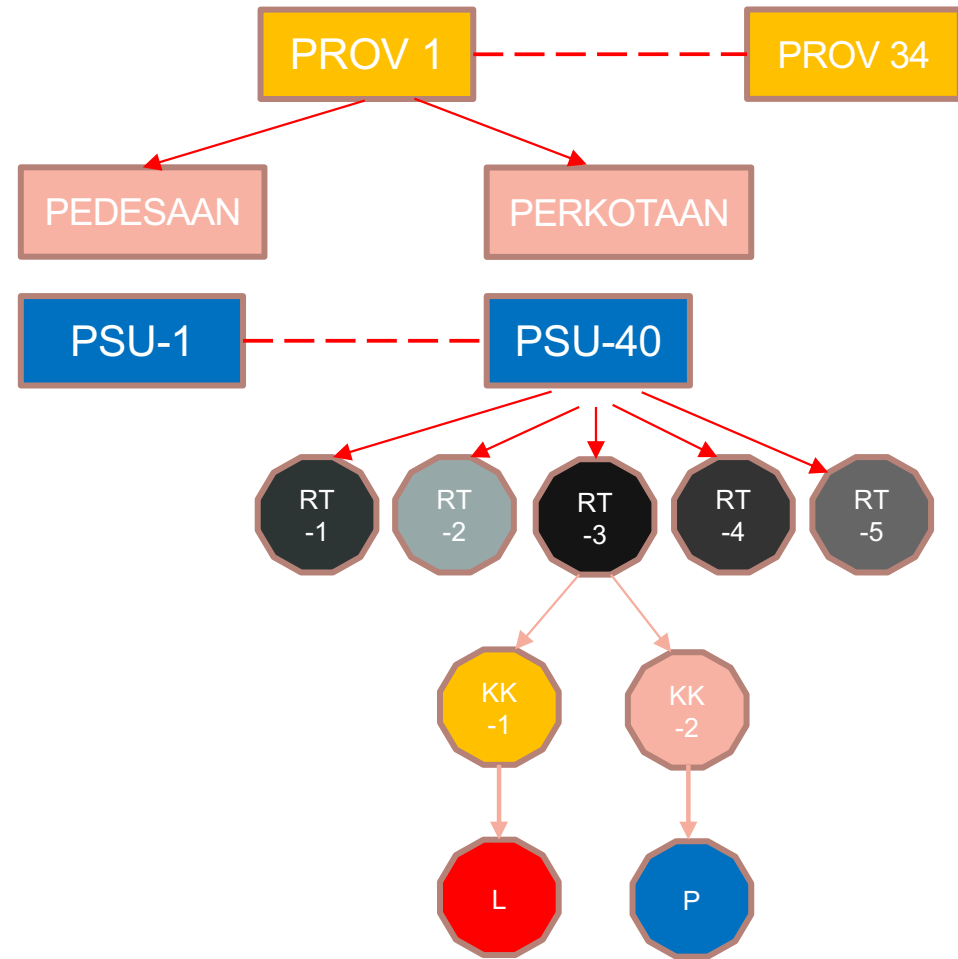

SEBARAN SAMPEL



Kawasan	Distribusi PSU
Perkotaan	56,29%
Perdesaan	43,71%

Pulau	Distribusi PSU
Sumatera	22,25%
Jawa	49%
Bali-NT	11%
Kalimantan	6,75%

Pulau	Distribusi PSU
Sulawesi	7,5%
Maluku	1%
Papua	2,5%

KEBUTUHAN PEWAWANCARA DAN TARGET RESPONDEN

Kode Prov	Nama Provinsi	perkotaan	perdesaan	total	respon den		Kode Prov	Nama Provinsi	perkotaan	perdesaan	total	respon den
11	ACEH	2	5	7	70		61	KALIMANTAN BARAT	3	6	9	90
12	SUMATERA UTARA	11	14	25	250		62	KALIMANTAN TENGAH	1	2	3	30
13	SUMATERA BARAT	3	4	7	70		63	KALIMANTAN SELATAN	2	7	9	90
14	RIAU	4	5	9	90		64	KALIMANTAN TIMUR	3	2	5	50
15	JAMBI	3	3	6	60		65	KALIMANTAN UTARA	1	-	1	10
16	SUMATERA SELATAN	4	7	11	110		71	SULAWESI UTARA	2	2	4	40
17	BENGKULU	-	2	2	20		72	SULAWESI TENGAH	1	3	4	40
18	LAMPUNG	4	8	12	120		73	SULAWESI SELATAN	5	8	13	130
19	KEPULAUAN BANGKA BELITUNG	4	3	7	70		74	SULAWESI TENGGARA	1	3	4	40
21	KEPULAUAN RIAU	2	1	3	30		75	GORONTALO	1	1	2	20
31	DKI JAKARTA	14	-	14	140		76	SULAWESI BARAT	0	3	3	30
32	JAWA BARAT	49	14	63	630		81	MALUKU	1	2	3	30
33	JAWA TENGAH	24	23	47	470		82	MALUKU UTARA	-	1	1	10
34	DI YOGYAKARTA	4	1	5	50		91	PAPUA BARAT	-	2	2	20
35	JAWA TIMUR	29	23	52	520		94	PAPUA	2	-	2	20
36	BANTEN	11	4	15	150		96	PAPUA TENGAH	1	1	2	20
51	BALI	11	6	17	170		97	PAPUA PEGUNUNGAN	-	2	2	20
52	NUSA TENGGARA BARAT	3	4	7	70		95	PAPUA SELATAN	-	1	1	10
53	NUSA TENGGARA TIMUR	3	17	20	200		92	PAPUA BARAT DAYA	1	-	1	10
								TOTAL			400	4.000

SKEMA PENGUMPULAN DATA



Upaya pengembangan talenta muda riset di kalangan mahasiswa dan fresh graduate sebagai pewawancara

Membangun jaringan dengan potensi kelembagaan dan pemerintah di tingkat daerah berupa dukungan pelaksanaan pengumpulan data di lapangan

Upaya pelibatan penyuluh agama terkait peran fasilitator lapangan, sebagai upaya menjaga kualitas data



**TERIMA
KASIH**

